

Erste Schritte mit myAbilia und CARY Base

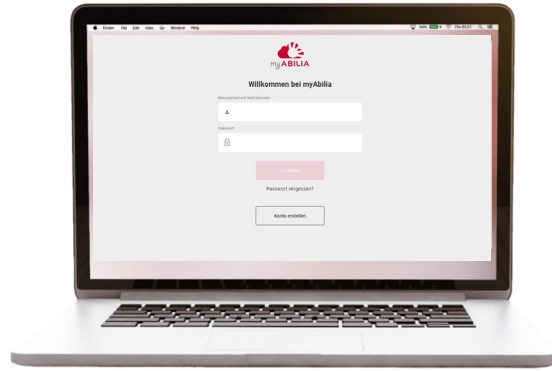

Erste Schritte mit myAbilia – Schritt für Schritt

1. myAbilia-Konto einrichten

- Gehen Sie mit einem Computer, Mobiltelefon oder Tablet auf www.myabilia.com.
- Erstellen Sie ein Benutzerkonto auf myAbilia.
- Melden Sie sich bei myAbilia an.
- Wählen Sie das Kalendermodul CARY.**
- Importieren Sie die Bildbibliothek CARY.**

2. CARY Base mit myAbilia verbinden

Stellen Sie sicher, dass das Gerät mit dem WLAN verbunden ist und melden Sie sich mit dem Benutzerkonto an.

3. Aktivität hinzufügen

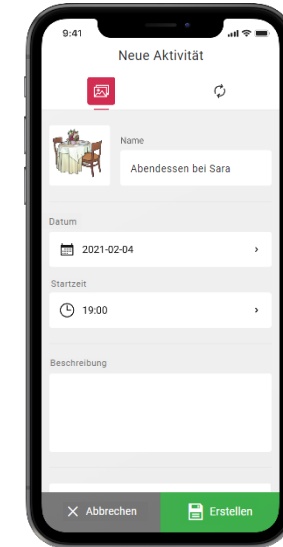

Melden Sie sich auf einem Computer, Mobiltelefon oder Tablet bei www.myabilia.com an.

Verwenden Sie myAbilia, um den Kalender in CARY Base zu verwalten.

Wenn Sie weitere Hilfe benötigen, befolgen Sie die Anweisungen in dieser Anleitung.

Ein Benutzerkonto bei myAbilia erstellen

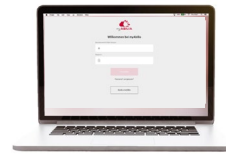

1. Öffnen Sie einen Webbrowser und gehen Sie zu www.myabilia.com.
2. Wählen Sie **Konto erstellen**.
3. Wählen Sie den Kontotyp **Benutzer** und folgen Sie den Anweisungen.

www.myabilia.com

Willkommen bei myAbilia

Benutzername/E-Mail-Adresse

Passwort

Anmelden

[Passwort vergessen?](#)

Konto erstellen

Anmelden bei myAbilia

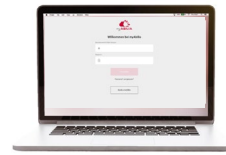

1. Öffnen Sie einen Webbrowser und gehen Sie zu www.myabilia.com.
2. Geben Sie Ihren Benutzernamen und das Passwort ein, um sich anzumelden.

Web Login Page:

- Logo: myABILIA
- Greeting: Willkommen bei myAbilia
- Form fields:
 - Benutzername/E-Mail-Adresse: ✓
 - Passwort: ✓
- Buttons: Anmelden (red), Passwort vergessen?, Konto erstellen

Mobile App Calendar View:

- Header: Anna, Neu, Woche 34, Aktionen
- Calendar grid: Montag 23, Dienstag 24, Mittwoch 25, Donnerstag 26, Freitag 27, Samstag 28, Sonntag 29
- Vertical axis: 24h, 17, 18, 19, 20, 21, 22, 23
- Menu items: Kalender, Standardaktivitäten, Standardtimer, Checkliste, Bildarchiv, Hinweise, Sprachhinweis

An arrow points from the 'Anmelden' button on the web page to the mobile app interface.

Wählen Sie das Kalendermodul CARY

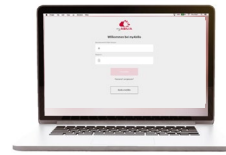

1. Wählen Sie  und **Mein Profil** im Menü aus.
2. Wählen Sie die Registerkarte **Module** und die für CARY vorgesehenen Module aus:
 - Kalender – CARY
 - Standardaktivitäten
 - Bildarchiv
3. Wählen Sie **Speichern**.

- Kalender
 - MEMOplaner
 - HandiCalendar
 - CARY
- Standardaktivitäten
- Standardtimer
- Checkliste
- Bildarchiv
- Hinweise
- Sprachhinweis
- GEWA

At the bottom of the screen, there are two buttons: 'Abbrechen' (Cancel) and 'Speichern' (Save).

Das Bildarchiv CARY importieren

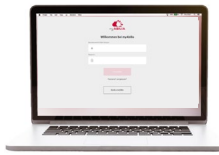

1. Wählen Sie  im Menü und **Bildarchiv**.
2. Wählen Sie **Neu** und **Import aus Bildbibliothek**.
3. Wählen Sie Bildarchiv **CARY** und **Hinzufügen**.

CARY Base mit myAbilia verbinden

1. Gehen Sie zum Menü Ein/Aus und wählen Sie **Einstellungen**.

2. Wenn das Gerät nicht mit dem Internet verbunden ist, wählen Sie **Internet** und dann ein verfügbares Netzwerk (WLAN).
3. Wählen Sie **myAbilia**.
4. Geben Sie Ihren Benutzernamen und das Passwort ein, um sich anzumelden.
5. Wählen Sie **Zurück** und dann **Schließen**, um zur Hauptansicht zurückzukehren.

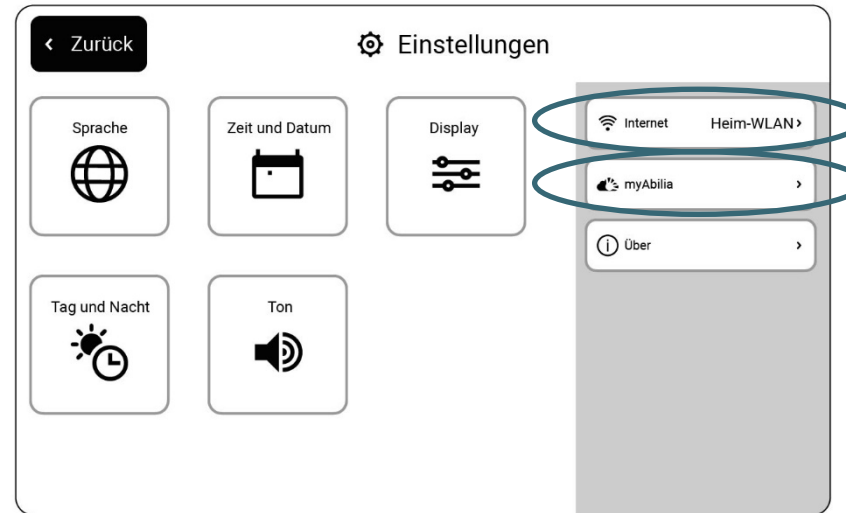

Aktivität hinzufügen

1. Melden Sie sich mit Ihrem Benutzerkonto auf www.myabilia.com an.
2. Tippen Sie direkt in den Kalender, um **Datum** und **Startzeit** der Aktivität auszuwählen.
3. Geben Sie den Namen der Aktivität in das Feld **Name** ein.
4. Sie können auch ein **Bild** und eine **Beschreibung** zur Aktivität hinzufügen, aber dies ist optional.
5. Wählen Sie , um **eine Nachricht** oder einen **Text abzuspielen**, wenn die Erinnerung angezeigt wird (optional).
6. Klicken Sie auf **Erstellen**, um die Aktivität zu speichern.

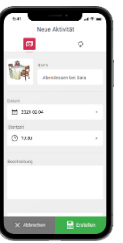

CARY ▾ Neue Aktivität

Name & Bild Intervall

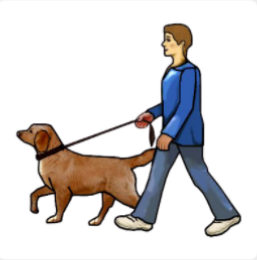
Bild 

Name Den Hund spazieren führen Datum 2021-08-27

Beschreibung Plastiktüten nicht vergessen Startzeit 12:30

Nachricht aufzeichnen

Zusatzeneinstellungen Im Tagesplan anzeigen Text bei Alarm abspielen

× Abbrechen Erstellen

Mitteilung =
Aufgezeichneter Ton oder Lesen von Text (Name und Beschreibung)

Erneut abspielen OK

 Den Hund spazieren führen
Plastiktüten nicht vergessen

Name

Beschreibung

Bild =
Verwenden Sie Bilder aus dem
Bildarchiv oder eigene Fotos.

So funktioniert myAbilia

Fügen Sie über myAbilia eine Aktivität in CARY Base hinzu

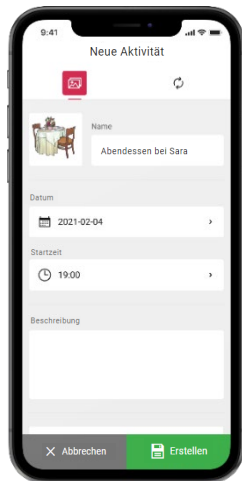

Die Aktivität wird in CARY Base angezeigt

CARY Base wird aktualisiert:
- Alle fünf Minuten
- Wenn Sie auf Kalender tippen

HINWEIS! Das Bildarchiv in myAbilia wird in CARY Base nicht angezeigt.